CARTA DE APROXIMACION
POR INSTRUMENTOS **(IAC)**

*INSTRUMENT APPROACH CHART **(IAC)***

PUEBLA / HERMANOS SERDAN INTL (MMPB)

VOR Z RWY 35

TWR	APP	MMMX APP	AD ELEV 7361 FT
118.20	127.0	119.25	

APCH FRUSTRADA: ASCIENDA EN **RADIAL 354°** HASTA ALCANZAR MINIMO **10000 FT** EN **D-15** Y CONTINUE EN ASCENSO SOBRE PATRON DE ESPERA HASTA **12000 FT** O DE ACUERDO A INSTRUCCIONES DEL ATC

***MISSED APCH:** CLIMB OUTBOUND ON **PBC VOR R-354°** TO MINIMUM OF **10000 FT** AT **D-15** CONTINUE TO CLIMB IN HOLDING PATTERN TO **12000 FT** OR IN ACCORDANCE TO ATC INSTRUCTIONS.*

RMK: - DME REQUERIDO *DME REQUIRED*
- NO UTILIZAR PATRONES DE ESPERA SIMULTANEAMENTE A LA MISMA ALTITUD *DO NOT USE HOLDING PATTERNS AT THE SAME ALTITUDE*

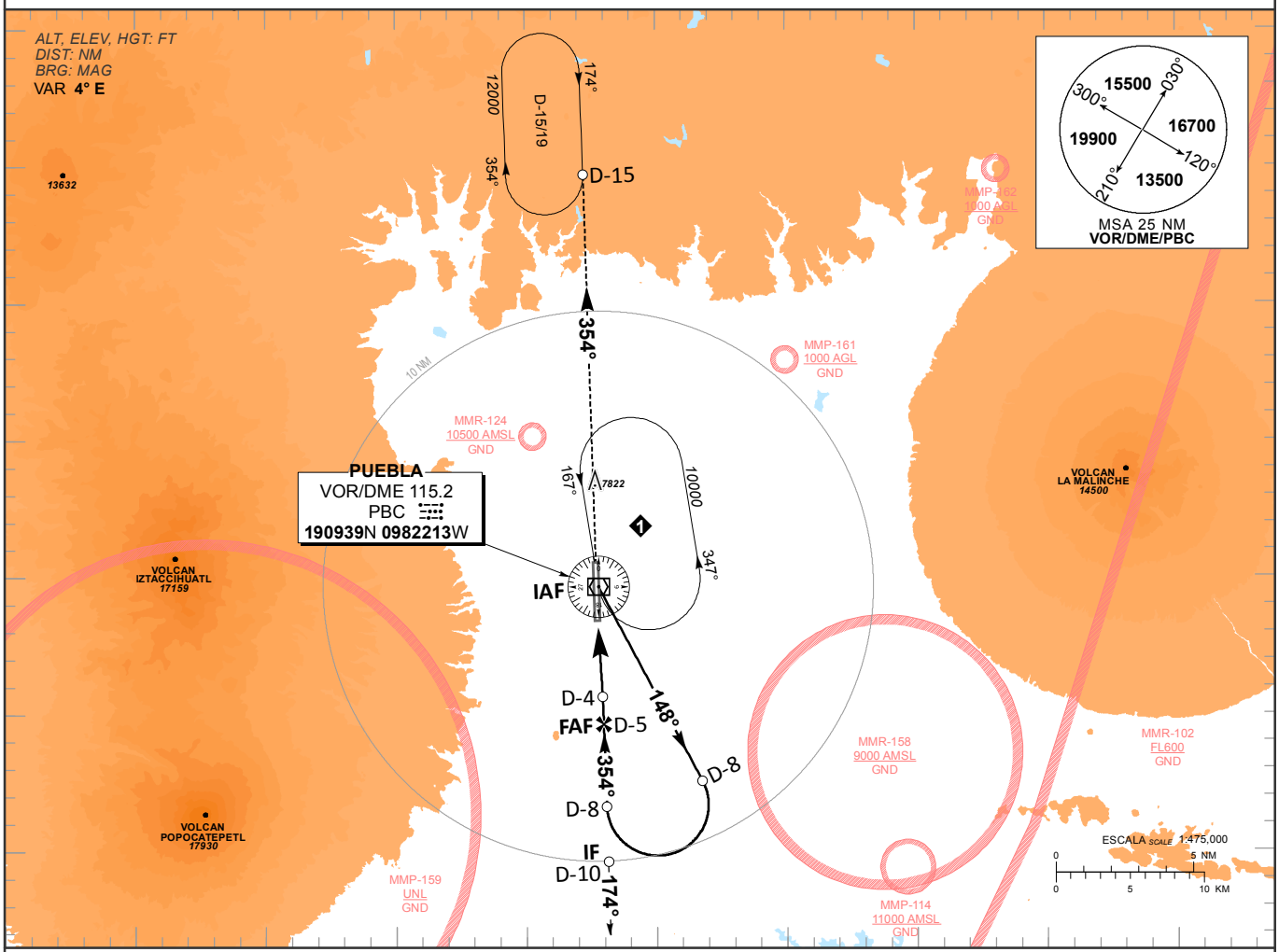

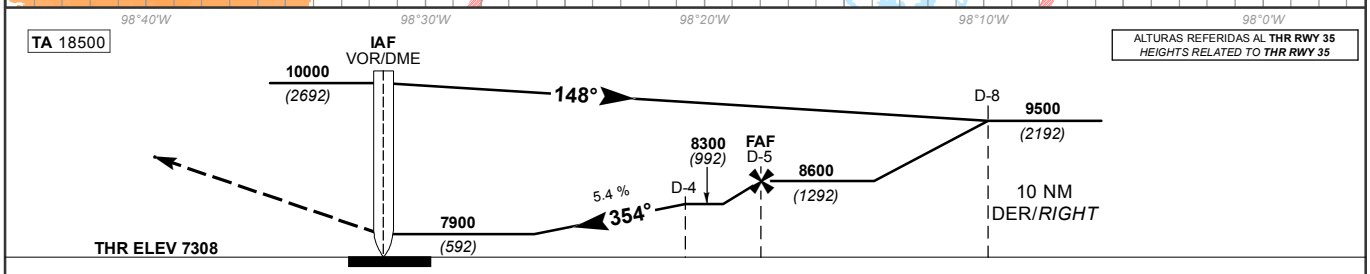

DISTANCIA MAXIMA DE ALEJAMIENTO **15 NM** DESDE EL **MAPT**
*MAXIMUM DISTANCE TO TURN **15 NM** FROM **MAPT***

GS (KTS)	80	100	120	140	160	180	200
MIN : SEC	11:15	9:00	7:30	6:26	5:37	5:00	4:30

GRADIENTE DE DESCENSO *RATE OF DESCENT*	D-4-MAPT 4			5.4% (3.0°)			
GS (KTS)	80	100	120	140	160	180	200
FT / MIN	438	547	657	766	876	985	1094
MIN : SEC	3:00	2:24	2:00	1:43	1:30	1:20	1:12

ALTITUD MINIMA SEGUN DISTANCIA *MINIMUM ALTITUDE ACCORDING TO DISTANCE*						
NM	4	3	2	-	-
FT	8300 (992)	7970 (662)	7640 (332)	-	-

CAT	DIRECTO *STRAIGHT-IN*	CIRCULANDO *CIRCLING*
	OCA (OCH) / MDA (MDH) **7900** (592)	OCA (OCH) / MDA (MDH) **8120** (759)
A B	**1** (1600 M)	**1** (1600 M)
C	**1 1/2** (2400 M)	**2 1/4** (3600 M)
D	**1 3/4** (2800 M)	**2 1/2** (4000 M)

CAMBIOS: DESIGNADOR DE CARTA; DESIGNADOR DE PROCEDIMIENTO